

RELATÓRIO FOTOGRÁFICO 9ª MEDIÇÃO – CONSTRUÇÃO DO CENTRO DE ESPECIALIDADES MÉDICAS, no Município de SantaLuz - BA.

DATA	MUNICÍPIO	EMPREENDIMENTO
31/10/2023	Santaluz-Ba	Construção do Centro de Especialidades Médicas

FOTO 01 - CONCRETO FCK = 25MPA, TRAÇO 1:2,3:2,7 (EM MASSA SECA DE CIMENTO/ AREIA MÉDIA/ BRITA 1) - PREPARO MECÂNICO COM BETONEIRA 400 L. AF_05/2021



FOTO 02 - CONCRETO FCK = 25MPA, TRAÇO 1:2,3:2,7 (EM MASSA SECA DE CIMENTO/ AREIA MÉDIA/ BRITA 1) - PREPARO MECÂNICO COM BETONEIRA 400 L. AF_05/2021



Júlia Varjão
Júlia Varjão
Engenheira Civil
CREA-BA 3000041424

DIRETORIA DE OBRAS
MUNICÍPIO DE SANTA LUZ
CNPJ: 24.631.343/0001-01

DATA	MUNICÍPIO	EMPREENDIMENTO
31/10/2023	Santaluz-Ba	Construção do Centro de Especialidades Médicas

FOTO 03 - CONCRETO FCK = 25MPA, TRAÇO 1:2,3:2,7 (EM MASSA SECA DE CIMENTO/ AREIA MÉDIA/ BRITA 1) - PREPARO MECÂNICO COM BETONEIRA 400 L. AF_05/2021



FOTO 04 - CONCRETO FCK = 25MPA, TRAÇO 1:2,3:2,7 (EM MASSA SECA DE CIMENTO/ AREIA MÉDIA/ BRITA 1) - PREPARO MECÂNICO COM BETONEIRA 400 L. AF_05/2021



Júlia Varjão
Júlia Varjão
Engenheira Civil
CREA-BA 3009041424



[Handwritten signature]
DANIELA
MP2 2018/01
CPF: 24.919.244/0211-00

DATA	MUNICIPIO	EMPREENDIMENTO
31/10/2023	Santaluz-Ba	Construção do Centro de Especialidades Médicas

FOTO 05 - CHAPIM DE CONCRETO PRÉ-MOLDADO



FOTO 06 - CHAPIM DE CONCRETO PRÉ-MOLDADO

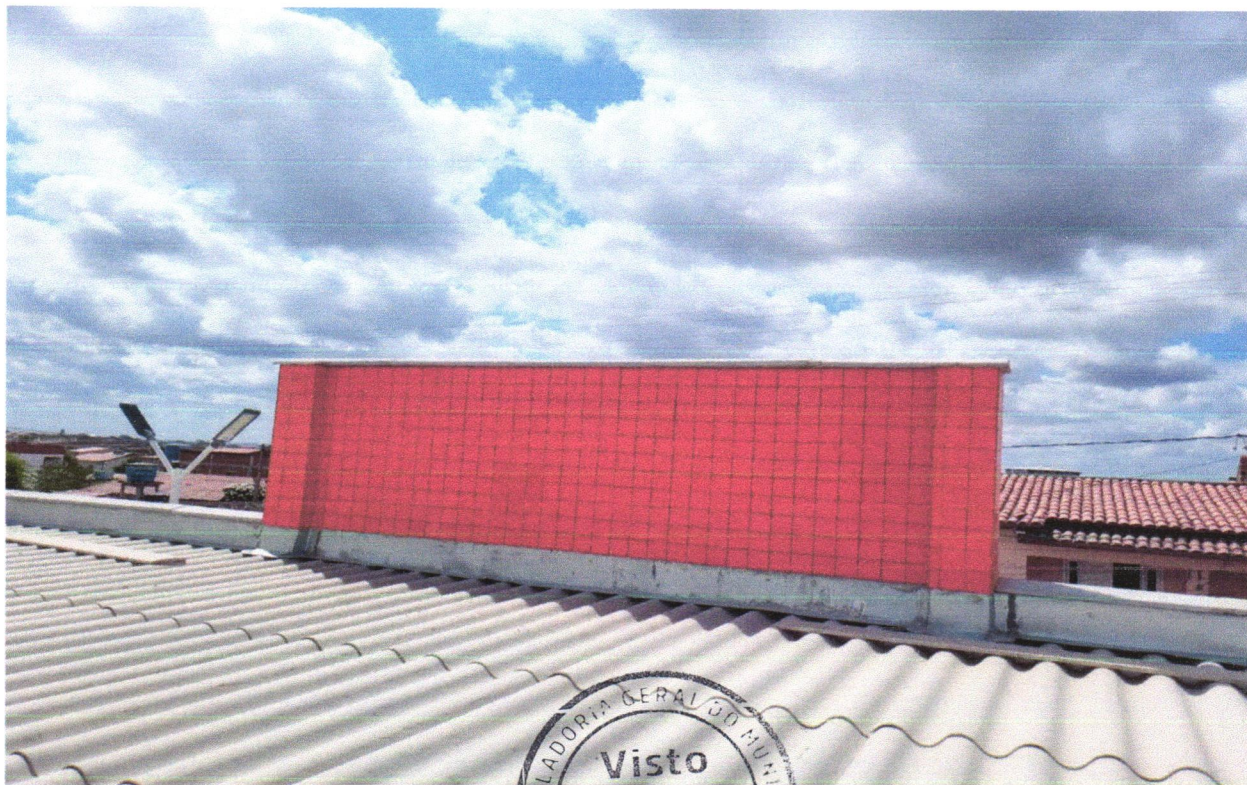

Júlia Varjão
Júlia Varjão
Engenheira Civil
CREA-BA 3000041424



[Handwritten signature]
Controlador(a) Geral do Município
Município de Santa Luz - Bahia
CNPJ nº 24.907.041/0001-02

DATA	MUNICÍPIO	EMPREENDIMENTO
31/10/2023	Santaluz-Ba	Construção do Centro de Especialidades Médicas

FOTO 07 - CHAPIM DE CONCRETO PRÉ-MOLDADO



FOTO 08 - CHAPIM DE CONCRETO PRÉ-MOLDADO



Júlia Varjão
Júlia Varjão
Engenheira Civil
CREA-BA 3000041424



[Handwritten signature]
SANTALUZ - BAHIA
MUNICÍPIO
ENDREÇO: RUA SANTALUZ, 24 - 59100-000

DATA	MUNICIPIO	EMPREENHIMENTO
31/10/2023	Santaluz-Ba	Construção do Centro de Especialidades Médicas

FOTO 09 - FORRO EM PLACAS DE GESSO, PARA AMBIENTES COMERCIAIS. AF_05/2017_P ACABAMENTOS PARA FORRO (MOLDURA DE GESSO). AF_05/2017



FOTO 10 - FORRO EM PLACAS DE GESSO, PARA AMBIENTES COMERCIAIS. AF_05/2017_P ACABAMENTOS PARA FORRO (MOLDURA DE GESSO). AF_05/2017



Júlia Varjão
Júlia Varjão
Engenheira Civil
CREA-BA 3000041424



[Handwritten signature]

DATA	MUNICÍPIO	EMPREENDIMENTO
31/10/2023	Santaluz-Ba	Construção do Centro de Especialidades Médicas

FOTO 11 - APLICAÇÃO MANUAL DE PINTURA COM TINTA LÁTEX ACRÍLICA EM PAREDES, DUAS DEMÃOS. AF_06/2014



FOTO 12 - APLICAÇÃO MANUAL DE PINTURA COM TINTA LÁTEX ACRÍLICA EM PAREDES, DUAS DEMÃOS. AF_06/2014



Júlia Varjão
Júlia Varjão
Engenheira Civil
CREA-BA 3000041424

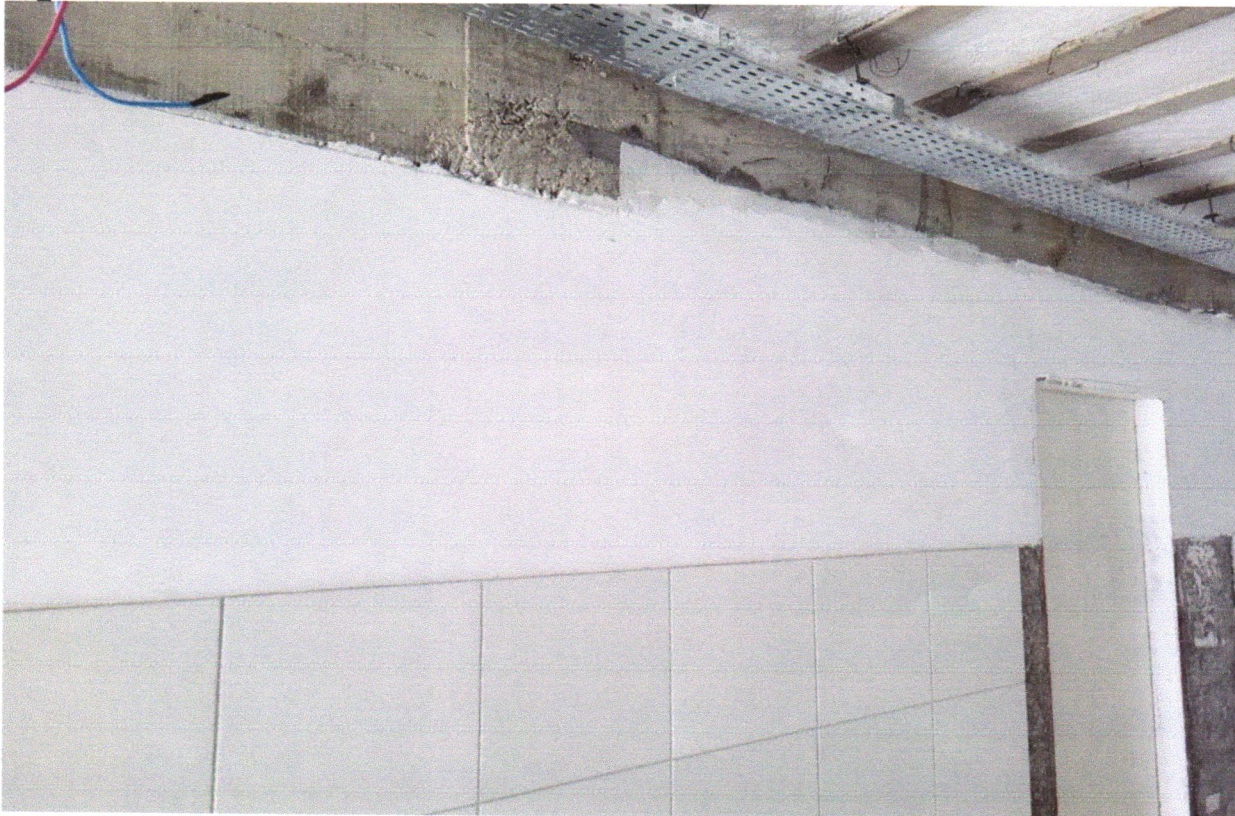

[Handwritten signature]
Município de SantaLuz
Rua 24 de Abril, 24000-000
SantaLuz, Bahia

DATA	MUNICIPIO	EMPREENDIMENTO
31/10/2023	Santaluz-Ba	Construção do Centro de Especialidades Médicas

FOTO 13 - EMASSAMENTO COM MASSA A OLEO, DUAS DEMAOS APLICAÇÃO MANUAL DE PINTURA COM TINTA LÁTEX ACRÍLICA EM TETO, DUAS DEMÃOS. AF_06/2014



FOTO 14 - EMASSAMENTO COM MASSA A OLEO, DUAS DEMAOS APLICAÇÃO MANUAL DE PINTURA COM TINTA LÁTEX ACRÍLICA EM TETO, DUAS DEMÃOS. AF_06/2014



Júlia Varjão
Júlia Varjão
Engenheira Civil
CREA-BA 3000041424

Carreira de Engenharia
Mestrado em Engenharia
UNIVERSIDADE FEDERAL DO RIO DE JANEIRO



DATA	MUNICÍPIO	EMPREENDIMENTO
31/10/2023	Santaluz-Ba	Construção do Centro de Especialidades Médicas

FOTO 15 - KIT DE PORTA DE MADEIRA PINTADA, SEMI-OCA (LEVE OU MÉDIA), 90X210CM, ESPESSURA DE 3,5CM, ITENS INCLUSOS: DOBRADIÇAS, ALIZAR, MONTAGEM E INSTALAÇÃO DO BATENTE, FECHADURA COM EXECUÇÃO DO FURO - FORNECIMENTO E INSTALAÇÃO. AF_12/2019



FOTO 16 - KIT DE PORTA DE MADEIRA PINTADA, SEMI-OCA (LEVE OU MÉDIA), 90X210CM, ESPESSURA DE 3,5CM, ITENS INCLUSOS: DOBRADIÇAS, ALIZAR, MONTAGEM E INSTALAÇÃO DO BATENTE, FECHADURA COM EXECUÇÃO DO FURO - FORNECIMENTO E INSTALAÇÃO. AF_12/2019



Júlia Varjão
Júlia Varjão
Engenheira Civil
CREA-BA 3000041424

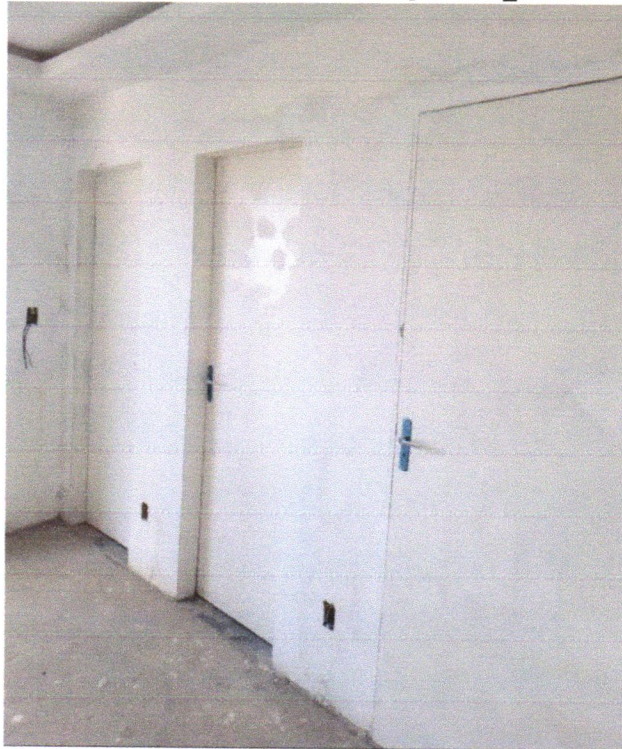
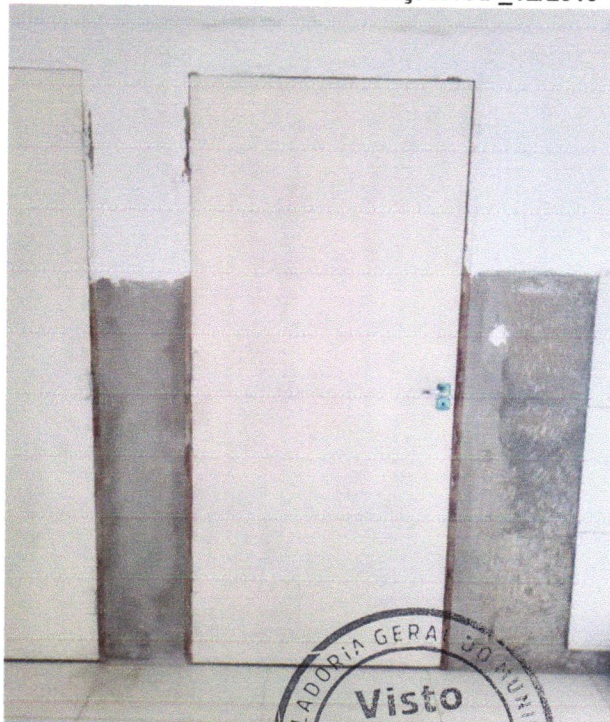

[Handwritten signature]
Controlador(a) Geral(a) do Município
Município de Santa Luz - BA
Data: 24/05/2023

DATA	MUNICÍPIO	EMPREENDIMENTO
31/10/2023	Santaluz-Ba	Construção do Centro de Especialidades Médicas

FOTO 17 - KIT DE PORTA DE MADEIRA PINTADA, SEMI-OCA (LEVE OU MÉDIA), 90X210CM, ESPESSURA DE 3,5CM, ITENS INCLUSOS: DOBRADIÇAS, ALIZAR, MONTAGEM E INSTALAÇÃO DO BATENTE, FECHADURA COM EXECUÇÃO DO FURO - FORNECIMENTO E INSTALAÇÃO. AF_12/2019



FOTO 18 - KIT DE PORTA DE MADEIRA PINTADA, SEMI-OCA (LEVE OU MÉDIA), 90X210CM, ESPESSURA DE 3,5CM, ITENS INCLUSOS: DOBRADIÇAS, ALIZAR, MONTAGEM E INSTALAÇÃO DO BATENTE, FECHADURA COM EXECUÇÃO DO FURO - FORNECIMENTO E INSTALAÇÃO. AF_12/2019



Julia Varjão
Julia Varjão
Engenheira Civil
CREA-BA 3000041424

[Handwritten signature]
[Illegible text]

DATA	MUNICIPIO	EMPREENDIMENTO
31/10/2023	Santaluz-Ba	Construção do Centro de Especialidades Médicas

FOTO 15 - PONTO DE ILUMINAÇÃO RESIDENCIAL INCLUINDO INTERRUPTOR SIMPLES (2 MÓDULOS), CAIXA ELÉTRICA, ELETRODUTO, CABO, RASGO, QUEBRA E CHUMBAMENTO (EXCLUINDO LUMINÁRIA E LÂMPADA).AF_01/2016



FOTO 16 - PONTO DE ILUMINAÇÃO RESIDENCIAL INCLUINDO INTERRUPTOR SIMPLES (2 MÓDULOS), CAIXA ELÉTRICA, ELETRODUTO, CABO, RASGO, QUEBRA E CHUMBAMENTO (EXCLUINDO LUMINÁRIA E LÂMPADA).AF_01/2016



Julia Varjão
Julia Varjão
Engenheira Cívil
CREA-BA 3000041424

27/10/2023
21h 24 501.341.0001

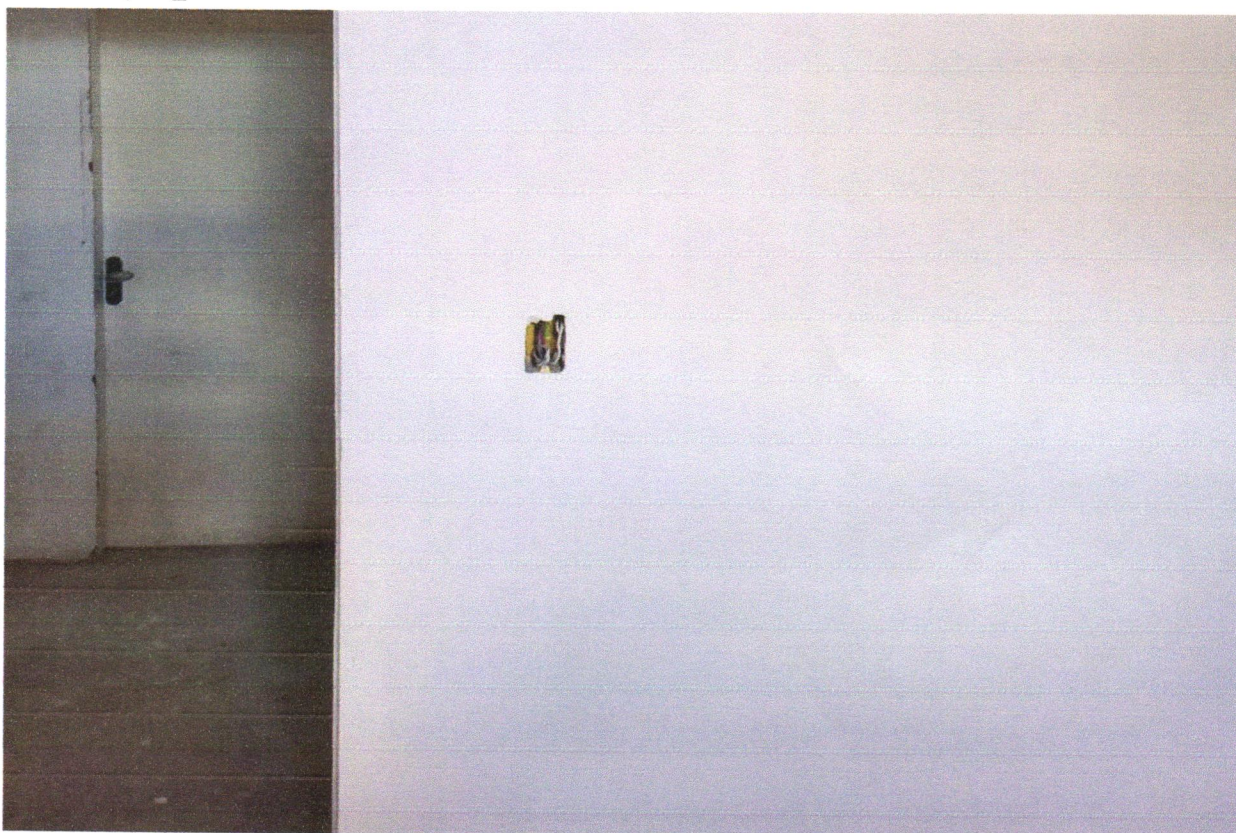
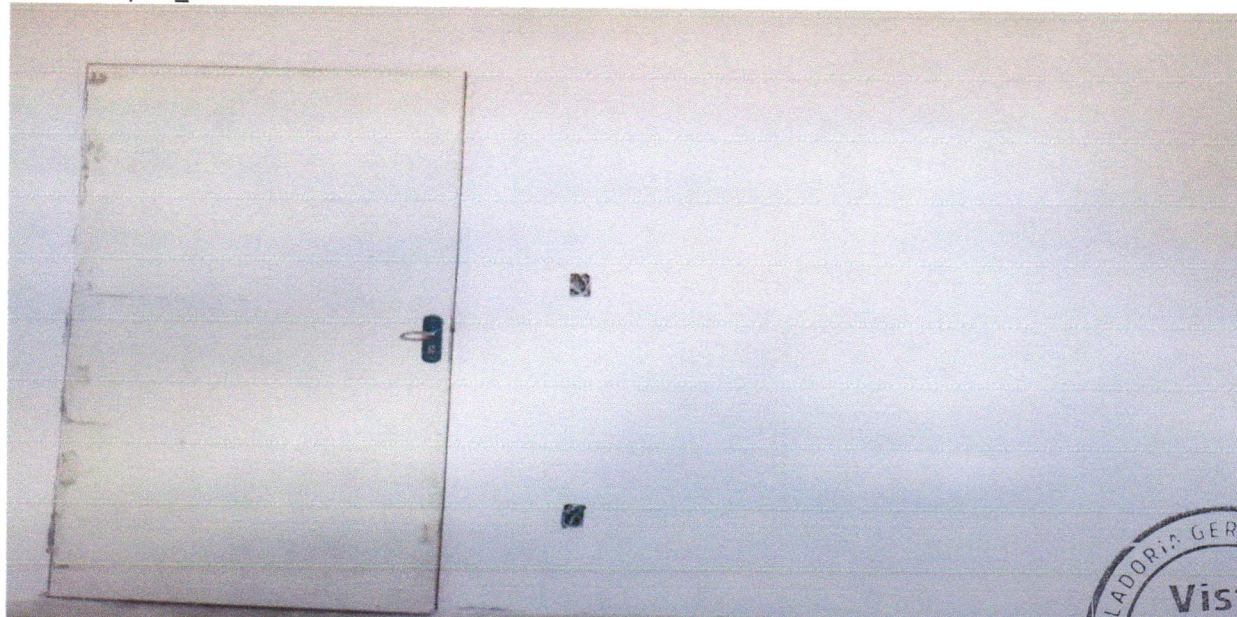

DATA	MUNICÍPIO	EMPREENDIMENTO
31/10/2023	Santaluz-Ba	Construção do Centro de Especialidades Médicas

FOTO 17 - VASO SANITÁRIO SIFONADO COM CAIXA ACOPLADA LOUÇA BRANCA - PADRÃO MÉDIO, INCLUSO ENGATE FLEXÍVEL EM METAL CROMADO, 1/2 X 40CM - FORNECIMENTO E INSTALAÇÃO. AF_01/2020



FOTO 18 - VASO SANITÁRIO SIFONADO COM CAIXA ACOPLADA LOUÇA BRANCA - PADRÃO MÉDIO, INCLUSO ENGATE FLEXÍVEL EM METAL CROMADO, 1/2 X 40CM - FORNECIMENTO E INSTALAÇÃO. AF_01/2020



Júlia Varjão
Júlia Varjão
Engenheira Civil
CREA-BA 3000041424



[Handwritten signature]
CONTROLLERIA GERAL DO MUNICÍPIO
SANTALUZ BAHIA
24/11/2023

DATA	MUNICIPIO	EMPREENHIMENTO
31/10/2023	Santaluz-Ba	Construção do Centro de Especialidades Médicas

FOTO 19 - EXECUÇÃO DE PÁTIO/ESTACIONAMENTO EM PISO INTERTRAVADO, COM BLOCO RETANGULAR DE 20 X 10 CM, ESPESSURA 10 CM. AF_12/2015



FOTO 20 - EXECUÇÃO DE PÁTIO/ESTACIONAMENTO EM PISO INTERTRAVADO, COM BLOCO RETANGULAR DE 20 X 10 CM, ESPESSURA 10 CM. AF_12/2015



Júlia Varjão
Júlia Varjão
Engenheira Civil
CREA-BA 3000041424



David...
DAVID...
MPO...
DTM/24.531.344.001.100

DATA	MUNICÍPIO	EMPREENHIMENTO
31/10/2023	Santaluz-Ba	Construção do Centro de Especialidades Médicas

FOTO 19 - EXECUÇÃO DE PÁTIO/ESTACIONAMENTO EM PISO INTERTRAVADO, COM BLOCO RETANGULAR DE 20 X 10 CM, ESPESSURA 10 CM. AF_12/2015



FOTO 20 - EXECUÇÃO DE PÁTIO/ESTACIONAMENTO EM PISO INTERTRAVADO, COM BLOCO RETANGULAR DE 20 X 10 CM, ESPESSURA 10 CM. AF_12/2015



Júlia Varjão
Júlia Varjão
Engenheira Civil
CREA-BA 3000041424



Daniela
DANIELA
Mestre em Engenharia
CNPJ nº 24.987.24/0001-00

DATA	MUNICÍPIO	EMPREENDIMENTO
31/10/2023	Santaluz-Ba	Construção do Centro de Especialidades Médicas

FOTO 21 – COLCHÃO DE AREIA



FOTO 22 - COLCHÃO DE AREIA



Júlia Varjão
Júlia Varjão
Engenheira Civil
CREA-BA 3000041424



[Handwritten signature]
Município de Santa Luz - BA
Rua: ...
CEP: ...
Fone: ...

DATA	MUNICIPIO	EMPREENHIMENTO
31/10/2023	Santaluz-Ba	Construção do Centro de Especialidades Médicas

FOTO 23 – EXECUÇÃO DE PASSEIO EM PISO INTERTRAVADO, COM BLOCO RETANGULAR COR NATURAL DE 20 X 10 CM, ESPESSURA 6 CM. AF_ 12/2015



FOTO 24 - EXECUÇÃO DE PASSEIO EM PISO INTERTRAVADO, COM BLOCO RETANGULAR COR NATURAL DE 20 X 10 CM, ESPESSURA 6 CM. AF_12/2015

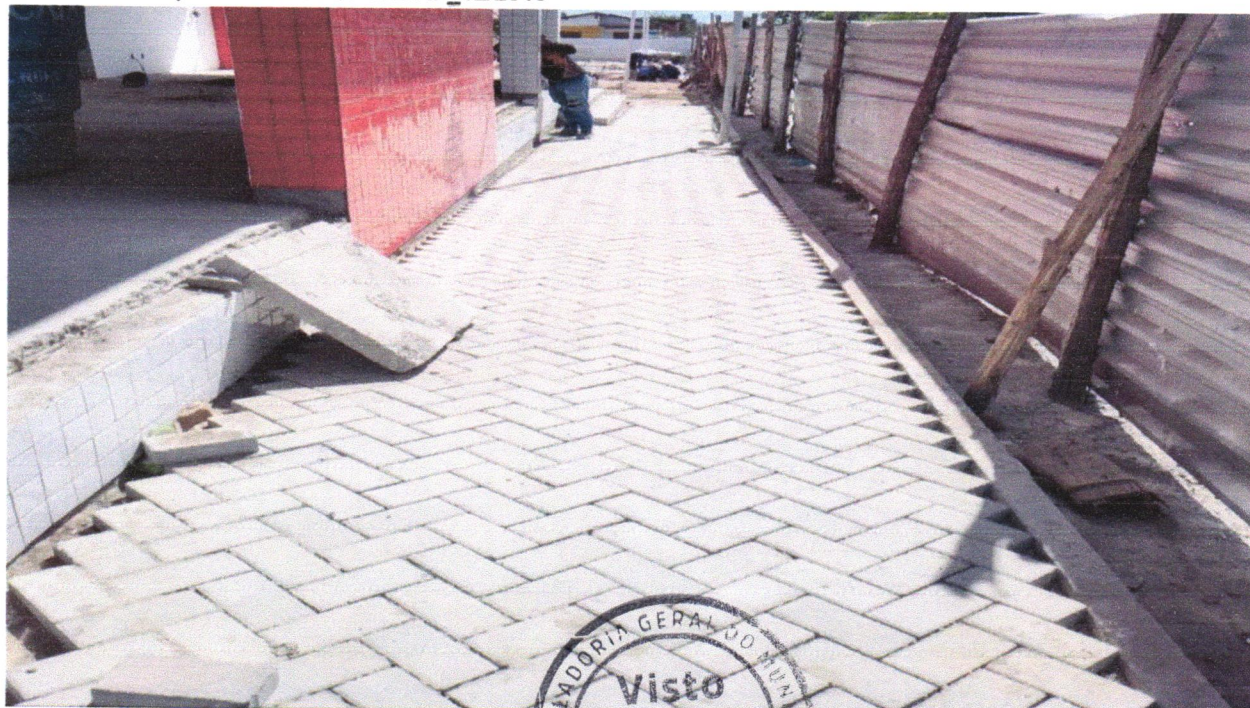

Júlia Varjão
Júlia Varjão
Engenheira Civil
CREA-BA.3000041424



[Handwritten signature]

DATA	MUNICÍPIO	EMPREENHIMENTO
31/10/2023	Santaluz-Ba	Construção do Centro de Especialidades Médicas

FOTO 23 – EXECUÇÃO DE PASSEIO EM PISO INTERTRAVADO, COM BLOCO RETANGULAR COR NATURAL DE 20 X 10 CM, ESPESSURA 6 CM. AF_12/2015



FOTO 24 - EXECUÇÃO DE PASSEIO EM PISO INTERTRAVADO, COM BLOCO RETANGULAR COR NATURAL DE 20 X 10 CM, ESPESSURA 6 CM. AF_12/2015



Júlia Varjão
Júlia Varjão
Engenheira Civil
CREA-BA 3000041424



[Handwritten signature]
Município de Santa Luz
31/10/2023

DATA	MUNICÍPIO	EMPREENDIMENTO
31/10/2023	Santaluz-Ba	Construção do Centro de Especialidades Médicas

FOTO 25 - GUIA, DIVISÓRIA, EM MEIO-FIO PRÉ MOLDADO DE CONCRETO SIMPLES (0,12 X 0,30 X 1,00 M), REJUNTADO COM ARGAMASSA DE CIMENTO E AREIA NO TRAÇO 1:3



FOTO 26 - GUIA, DIVISÓRIA, EM MEIO-FIO PRÉ MOLDADO DE CONCRETO SIMPLES (0,12 X 0,30 X 1,00 M), REJUNTADO COM ARGAMASSA DE CIMENTO E AREIA NO TRAÇO 1:3



Júlia Varjão
Júlia Varjão
Engenheira Civil
CREA-BA 3000041424



[Handwritten signature]
MUNICÍPIO DE SANTA LUZ
BAHIA